

Licensed to: Kurvinen Targets

FISU WORLD UNIVERSITY GAMES WINTER 2023 LAKE PLACID, USA / Women's 7.5km Sprint

Mt. Van Hoevenberg 18.1.2023 15:25

P	1S	1W	2S	2W	3S	3W	4S	4W	5S	5W	ShTm	Rnk	Sht.img.	P/S	°C	La	
1 MOON Isabella AUS																	
1	0:25.8	↗ 1,0	0:04.8	↗ 0,5	0:06.2	↘ 0,5	0:04.7	→ 0,7	<u>0:10.5</u>	→ 0,7	0:53.9	41	● (4)(3)(2)(1)	P	-2°	5	
2	<u>0:20.2</u>	→ 1,6	0:04.3	→ 1,2	0:04.3	↗ 1,0	0:03.8	↗ 1,0	<u>0:04.5</u>	↗ 0,7	0:44.0	37	● (4)(3)(2)●	S	-2°	20	
3											1:37.9	40					
2 JORONEN Sofia FIN																	
2	0:22.2	→ 1,0	0:03.6	→ 1,2	0:04.7	→ 1,5	<u>0:03.7</u>	↗ 1,6	<u>0:04.8</u>	↗ 1,4	0:42.7	29	●● (3)(2)(1)	P	-2°	10	
1	0:22.5	→ 2,4	0:02.1	↗ 2,2	0:02.2	↗ 1,9	<u>0:01.9</u>	→ 1,9	0:04.3	↗ 1,5	0:36.4	22	(5)● (3)(2)(1)	S	-2°	16	
3											1:19.1	26					
3 OTCOVSKA Kristyna CZE																	
2	<u>0:16.9</u>	→ 1,4	<u>0:02.0</u>	↗ 1,3	0:05.9	↗ 1,3	0:02.2	→ 1,6	0:09.0	↗ 1,3	0:38.0	18	●● (3)(4)(5)	P	-2°	4	
1	0:16.7	→ 2,2	0:02.1	→ 2,5	<u>0:05.5</u>	↗ 1,9	0:04.1	→ 1,7	0:02.1	→ 1,4	0:35.5	19	(5)(4)● (2)(1)	S	-2°	18	
3											1:13.5	17					
4 STERTZ Emma USA																	
0	0:25.7	↑ 1,2	0:04.6	↖ 0,9	0:04.3	↖ 0,3	0:04.3	↑ 0,1	0:04.0	↗ 0,1	0:47.8	39	(5)(4)(3)(2)(1)	P	-2°	12	
0	0:20.9	→ 1,1	0:03.4	→ 0,9	0:03.6	→ 1,0	0:03.2	↗ 0,9	0:03.3	→ 1,2	0:38.6	27	(5)(4)(3)(2)(1)	S	-2°	17	
0											1:26.4	34					
5 MURK Selina SUI																	
1	0:20.3	→ 1,7	0:04.5	→ 1,6	0:04.4	↗ 1,5	0:04.0	→ 1,7	<u>0:04.2</u>	→ 1,5	0:41.3	25	● (4)(3)(2)(1)	P	-2°	11	
1	0:19.1	→ 1,2	<u>0:04.2</u>	→ 1,6	0:03.9	→ 1,2	0:03.9	↗ 1,0	0:03.7	↗ 1,0	0:37.8	24	(5)(4)(3)● (1)	S	-2°	19	
2											1:19.1	25					
6 DUPONT Chloe GBR																	
0	0:21.5	↗ 1,4	0:04.0	↗ 1,6	0:04.8	↗ 0,8	0:03.5	↗ 1,2	0:03.6	↗ 1,4	0:42.1	27	(5)(4)(3)(2)(1)	P	-2°	8	
2	<u>0:20.3</u>	→ 1,1	0:03.6	→ 1,3	<u>0:02.8</u>	↗ 1,1	0:03.3	→ 1,2	0:03.0	→ 1,2	0:38.4	26	(5)(4)● (2)●	S	-2°	18	
2											1:20.5	29					
7 WOODS Ariana USA																	
3	0:21.5	→ 0,8	0:03.8	→ 1,9	<u>0:03.9</u>	→ 2,5	<u>0:04.3</u>	→ 2,6	<u>0:04.1</u>	→ 3,1	0:43.8	32	(1)(2)●●●	P	-2°	13	
0	0:17.8	→ 1,4	0:04.5	→ 1,3	0:04.0	→ 1,2	0:04.1	→ 1,5	0:03.9	→ 1,4	0:39.7	29	(5)(4)(3)(2)(1)	S	-2°	16	
3											1:23.5	31					
8 CELCZYNSKA Wiktoria POL																	
0	0:20.7	↗ 1,5	0:03.7	↗ 1,9	0:03.4	↗ 2,0	0:03.3	↗ 1,5	0:03.9	↗ 1,7	0:37.2	14	(5)(4)(3)(2)(1)	P	-2°	3	
3	0:17.8	→ 1,1	0:02.9	→ 1,0	<u>0:02.7</u>	→ 1,2	<u>0:03.6</u>	→ 1,3	<u>0:03.2</u>	→ 1,2	0:33.8	17	●●● (2)(1)	S	-2°	19	
3											1:11.0	14					
9 YEGOROVA Polina KAZ																	
1	0:21.0	↗ 1,8	0:03.7	↗ 2,0	0:02.9	↗ 1,9	0:02.9	↗ 1,4	<u>0:03.9</u>	↗ 1,7	0:37.6	16	● (4)(3)(2)(1)	P	-2°	6	
1	0:14.9	→ 1,6	0:05.3	→ 0,9	0:03.1	→ 0,9	0:03.3	→ 0,7	<u>0:02.2</u>	→ 0,9	0:32.1	10	● (4)(3)(2)(1)	S	-2°	16	
2											1:09.7	12					
10 PEKOS Cara CAN																	
2	0:19.5	→ 1,9	0:05.5	↗ 1,3	0:06.9	↗ 1,9	<u>0:05.6</u>	↗ 1,6	<u>0:03.7</u>	↗ 1,2	0:43.4	30	●● (3)(2)(1)	P	-2°	3	
4	<u>0:17.6</u>	→ 1,7	0:07.0	→ 1,9	<u>0:07.1</u>	→ 2,5	<u>0:06.3</u>	→ 2,6	<u>0:07.3</u>	→ 1,8	0:50.1	41	●●● (2)●	S	-2°	22	
6											1:33.5	39					

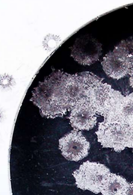

Licensed to: Kurvinen Targets

FISU WORLD UNIVERSITY GAMES WINTER 2023 LAKE PLACID, USA / Women's 7.5km Sprint

Mt. Van Hoevenberg 18.1.2023 15:25

P	1S	1W	2S	2W	3S	3W	4S	4W	5S	5W	ShTm	Rnk	Sht.img.	P/S	°C	La	
11 VOZAROVA Viktoria SVK																	
3	<u>0:20.3</u>	→ 1,7	<u>0:03.6</u>	→ 1,2	0:05.5	→ 1,9	0:03.0	→ 2,0	<u>0:03.3</u>	→ 2,0	0:38.8	21	●●③④●	P	-2°	13	
1	0:14.5	↗ 1,8	0:03.5	↗ 1,5	0:02.7	→ 1,4	0:02.7	→ 1,2	<u>0:02.7</u>	→ 1,6	0:29.2	4	●④③②①	S	-2°	20	
4											1:08.0	10					
12 STEBLYNA Liliia UKR																	
2	0:22.0	↗ 1,7	<u>0:03.5</u>	↗ 1,3	<u>0:06.8</u>	→ 2,2	0:05.0	↗ 1,3	0:03.2	↗ 0,9	0:44.5	33	⑤④●●①	P	-2°	15	
1	0:17.7	↗ 1,4	0:02.1	↗ 1,8	0:02.6	→ 2,1	0:03.4	↗ 1,9	<u>0:03.0</u>	↗ 2,6	0:33.1	15	①②③④●	S	-2°	17	
3											1:17.6	23					
13 TITIYEVSKAYA Kristin KAZ																	
0	0:15.8	↗ 0,6	0:03.5	↗ 0,6	0:02.7	→ 0,8	0:02.9	→ 0,9	0:02.7	↘ 0,7	0:31.6	5	①②③④⑤	P	-2°	7	
1	0:14.2	→ 1,5	0:02.8	→ 1,4	0:02.8	↗ 1,2	<u>0:02.8</u>	→ 1,1	0:02.6	↗ 1,4	0:26.0	2	①②③●⑤	S	-2°	18	
1											0:57.6	2					
14 CAZA Isabelle CAN																	
2	<u>0:31.0</u>	→ 1,6	<u>0:04.0</u>	→ 2,3	0:09.6	→ 2,0	0:03.9	→ 2,0	0:03.5	→ 1,4	0:54.1	43	⑤④③●●	P	-2°	2	
3	<u>0:23.2</u>	→ 2,6	0:03.8	→ 2,7	<u>0:05.0</u>	→ 2,8	<u>0:05.5</u>	→ 2,9	0:04.0	↗ 1,1	0:45.4	40	⑤●●②●	S	-2°	20	
5											1:39.5	41					
15 MACHUT Pauline FRA																	
3	<u>0:27.4</u>	↑ 0,4	<u>0:06.8</u>	↗ 0,9	0:07.8	→ 1,2	<u>0:03.3</u>	→ 1,2	0:02.9	→ 1,2	0:52.5	40	⑤●③●●	P	-2°	14	
1	0:17.0	↗ 0,8	0:02.6	↗ 0,5	0:02.7	→ 0,3	<u>0:04.1</u>	↘ 0,5	0:02.6	→ 0,8	0:33.3	16	⑤●③②①	S	-2°	16	
4											1:25.8	32					
16 JANDOVA Tereza CZE																	
0	0:20.0	→ 1,6	0:03.0	→ 1,4	0:03.1	↘ 0,8	0:02.8	↘ 0,7	0:03.8	↘ 1,4	0:35.5	11	①②③④⑤	P	-2°	4	
2	0:25.9	↗ 2,1	<u>0:03.0</u>	↗ 2,5	0:04.1	↗ 2,0	<u>0:03.8</u>	→ 1,9	0:05.2	↗ 1,9	0:44.8	38	①●③●⑤	S	-2°	19	
2											1:20.3	28					
17 HORODNA Yuliia UKR																	
1	0:18.1	↗ 1,3	<u>0:03.3</u>	→ 1,1	0:01.9	→ 1,1	0:01.8	↗ 1,1	0:01.7	↗ 1,5	0:30.2	1	⑤④③●①	P	-2°	8	
0	0:11.8	↗ 0,6	0:02.0	↗ 0,3	0:01.7	→ 0,3	0:02.0	↘ 0,5	0:01.9	↘ 0,5	0:23.1	1	⑤④③②①	S	-2°	18	
1											0:53.3	1					
18 PEKOS Zoe CAN																	
1	0:28.9	↗ 0,7	0:03.7	→ 1,0	0:03.7	→ 1,2	0:03.8	→ 1,3	<u>0:03.5</u>	→ 1,4	0:45.8	36	●④③②①	P	-2°	2	
2	0:19.2	↗ 0,7	0:05.1	↗ 0,9	0:04.0	↗ 0,8	<u>0:04.3</u>	↗ 0,7	<u>0:06.8</u>	→ 0,4	0:42.7	34	●●③②①	S	-2°	19	
3											1:28.5	36					
19 SASAKI Misa JPN																	
3	<u>0:18.4</u>	→ 0,8	<u>0:03.4</u>	→ 1,1	0:03.4	→ 1,1	<u>0:03.6</u>	→ 1,3	0:03.6	→ 1,5	0:36.1	12	●●③●⑤	P	-2°	9	
1	0:15.9	→ 2,9	<u>0:03.8</u>	→ 2,9	0:03.0	→ 2,2	0:02.9	↗ 0,5	0:03.1	↑ 0,1	0:32.3	11	①●③④⑤	S	-2°	17	
4											1:08.4	11					
20 KRYUKOVA Arina KAZ																	
1	0:19.1	→ 1,5	<u>0:03.1</u>	→ 1,5	0:03.1	→ 1,5	0:02.9	→ 1,5	0:02.7	→ 1,7	0:34.1	7	①●③④⑤	P	-2°	7	
2	0:13.4	↘ 1,3	0:09.4	→ 0,4	0:03.2	↗ 0,5	<u>0:04.6</u>	→ 1,1	<u>0:08.7</u>	→ 3,3	0:42.2	33	①②③●●	S	-2°	21	
3											1:16.3	21					

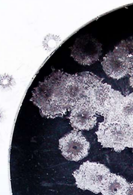

Licensed to: Kurvinen Targets

FISU WORLD UNIVERSITY GAMES WINTER 2023 LAKE PLACID, USA / Women's 7.5km Sprint

Mt. Van Hoevenberg 18.1.2023 15:25

P	1S	1W	2S	2W	3S	3W	4S	4W	5S	5W	ShTm	Rnk	Sht.img.	P/S	°C	La	
21 FISCHER Anja SUI																	
3	0:21.4	→ 1,9	<u>0:04.2</u>	→ 1,9	0:05.6	↗ 1,9	<u>0:06.0</u>	→ 2,4	<u>0:04.0</u>	↗ 1,9	0:43.4	31	① ● ③ ● ●	P	-2°	11	
1	0:15.1	↗ 0,6	<u>0:04.2</u>	↗ 0,7	0:05.8	↑ 0,5	0:04.4	↗ 0,4	0:04.8	↗ 0,5	0:38.8	28	⑤ ④ ③ ● ①	S	-2°	16	
4											1:22.2	30					
22 BEAULIEU Sarah USA																	
3	<u>0:23.9</u>	↗ 1,0	0:02.2	↗ 1,0	<u>0:02.6</u>	→ 1,1	0:02.2	→ 0,8	<u>0:02.3</u>	→ 0,7	0:37.5	15	● ④ ● ② ●	P	-2°	12	
1	0:21.7	→ 0,9	0:03.2	→ 0,7	<u>0:02.9</u>	→ 0,9	0:02.9	→ 1,3	0:02.7	→ 1,4	0:37.4	23	⑤ ④ ● ② ①	S	-2°	18	
4											1:14.9	20					
23 BURKE Danika CAN																	
3	0:15.5	↗ 0,8	<u>0:03.2</u>	↗ 1,0	0:02.9	↗ 1,0	<u>0:03.0</u>	↗ 1,2	<u>0:03.4</u>	↗ 1,2	0:31.0	3	● ● ③ ● ①	P	-2°	1	
0	0:13.9	↗ 1,5	0:03.8	↗ 1,1	0:02.9	↗ 0,9	0:03.0	↗ 0,8	0:03.1	↗ 1,1	0:30.4	6	⑤ ④ ③ ② ①	S	-2°	17	
3											1:01.4	4					
24 NEDZA-KUBINIEC Anna POL																	
0	0:20.3	↗ 0,9	0:03.6	↗ 1,1	0:03.5	↗ 1,0	0:03.5	→ 0,9	0:03.4	→ 1,0	0:39.4	22	⑤ ④ ③ ② ①	P	-2°	3	
2	0:20.2	↗ 0,5	<u>0:03.3</u>	↑ 0,1	<u>0:03.3</u>	↗ 1,2	0:02.8	↑ 1,3	0:03.9	↗ 1,1	0:37.8	25	⑤ ④ ● ● ①	S	-2°	16	
2											1:17.2	22					
25 KUKONLEHTO Hilda FIN																	
1	0:27.3	→ 1,4	0:04.0	↗ 1,3	0:03.5	↗ 1,5	<u>0:03.7</u>	→ 1,3	0:05.1	→ 1,0	0:46.8	38	⑤ ● ③ ② ①	P	-2°	10	
1	<u>0:18.0</u>	↗ 1,3	0:08.0	→ 0,9	0:04.2	→ 1,6	0:04.0	→ 2,1	0:02.9	→ 1,8	0:41.9	32	● ② ③ ④ ⑤	S	-2°	17	
2											1:28.7	37					
26 DENGERUD Vibeke Kvis NOR																	
0	0:22.2	→ 1,4	0:05.0	→ 1,4	0:04.8	→ 1,0	0:04.6	→ 1,2	0:04.8	→ 1,4	0:46.5	37	① ② ③ ④ ⑤	P	-2°	9	
0	0:19.7	→ 0,9	0:05.7	↗ 1,2	0:04.1	↗ 1,1	0:04.4	↗ 1,3	0:04.9	→ 1,2	0:43.8	36	⑤ ④ ③ ② ①	S	-2°	16	
0											1:30.3	38					
27 TOPOR Klaudia POL																	
0	0:20.3	→ 1,5	0:03.4	→ 1,3	0:03.6	→ 1,0	0:03.2	→ 1,2	0:04.7	→ 1,4	0:37.7	17	① ② ③ ④ ⑤	P	-2°	3	
1	0:19.1	→ 0,9	<u>0:04.8</u>	→ 1,0	0:04.3	→ 1,5	0:05.3	→ 1,3	0:05.2	→ 0,7	0:41.3	31	① ● ③ ④ ⑤	S	-2°	19	
1											1:19.0	24					
28 BARTOVA Lenka CZE																	
0	0:23.6	→ 1,1	0:03.4	↗ 0,8	0:03.5	↗ 1,0	0:03.7	↗ 0,9	0:04.2	↗ 0,5	0:39.9	24	① ② ③ ④ ⑤	P	-2°	4	
3	<u>0:17.2</u>	→ 0,9	<u>0:03.4</u>	→ 1,1	0:03.0	→ 1,1	0:03.0	→ 1,5	<u>0:02.4</u>	→ 1,3	0:32.6	12	● ● ③ ④ ●	S	-2°	20	
3											1:12.5	16					
29 LOATES Cara GBR																	
2	0:19.8	→ 1,1	<u>0:04.5</u>	↗ 1,0	0:04.6	↗ 0,8	<u>0:04.2</u>	↗ 1,4	0:04.6	↗ 0,7	0:42.2	28	⑤ ● ③ ● ①	P	-2°	8	
2	<u>0:17.9</u>	→ 1,2	<u>0:05.0</u>	↗ 0,8	0:08.1	↑ 0,5	0:04.2	→ 0,5	0:04.3	→ 0,6	0:45.1	39	⑤ ④ ③ ● ●	S	-2°	17	
4											1:27.3	35					
30 SAVELOVA Stela SVK																	
4	<u>0:23.5</u>	→ 1,9	0:04.9	↗ 1,7	<u>0:04.2</u>	↗ 1,7	<u>0:05.7</u>	↗ 1,6	<u>0:04.2</u>	↗ 1,6	0:44.9	35	● ● ● ② ●	P	-2°	10	
2	1:13.8	→ 1,5	<u>0:05.1</u>	↗ 1,2	0:03.3	→ 0,9	0:04.1	↗ 1,0	<u>0:04.0</u>	↗ 1,1	1:35.3	43	● ④ ③ ● ①	S	-2°	17	
6											2:20.2	43					

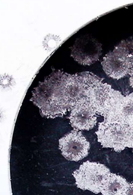

Licensed to: Kurvinen Targets

FISU WORLD UNIVERSITY GAMES WINTER 2023 LAKE PLACID, USA / Women's 7.5km Sprint

Mt. Van Hoevenberg 18.1.2023 15:25

P	1S	1W	2S	2W	3S	3W	4S	4W	5S	5W	ShTm	Rnk	Sht.img.	P/S	°C	La	
31 BOULEY Cheresa USA																	
1	<u>0:22.7</u>	→ 1,4	0:07.7	↗ 1,2	0:05.9	↗ 1,4	0:05.3	→ 2,1	0:05.9	↗ 2,5	0:54.1	42	⑤④③②●	P	-2°	13	
2	0:24.4	↗ 2,1	<u>0:05.0</u>	↗ 2,0	0:07.0	→ 1,8	<u>0:04.3</u>	→ 1,7	0:05.4	↗ 1,8	0:51.0	42	⑤●③●①	S	-2°	18	
3											1:45.1	42					
32 BLANC Anna FRA																	
0	0:18.4	↗ 1,4	0:04.0	↗ 2,0	0:04.0	↗ 1,8	0:04.0	↗ 2,6	0:03.6	↗ 2,1	0:39.5	23	⑤④③②①	P	-2°	14	
1	0:13.3	↗ 1,2	0:03.4	→ 0,8	<u>0:02.9</u>	↗ 0,7	0:03.2	↑ 0,4	0:03.0	↖ 0,8	0:30.8	7	⑤④●②①	S	-2°	16	
1											1:10.3	13					
33 SKRIPKINA Alina KAZ																	
1	0:18.9	↘ 0,9	<u>0:03.9</u>	↘ 0,9	0:02.6	→ 0,8	0:02.6	→ 0,6	0:02.5	↗ 0,7	0:32.6	6	①●③④⑤	P	-2°	6	
1	0:17.1	↗ 0,5	0:02.8	↗ 0,4	<u>0:03.1</u>	↗ 0,4	0:02.8	→ 0,5	0:02.7	→ 0,6	0:32.8	13	①②●④⑤	S	-2°	16	
2											1:05.4	6					
34 OIKKONEN Sanni FIN																	
2	0:18.8	→ 1,4	<u>0:04.1</u>	→ 1,5	0:05.0	↘ 1,2	0:03.7	↘ 0,8	<u>0:05.4</u>	↘ 0,9	0:41.9	26	●④③●①	P	-2°	9	
3	<u>0:16.0</u>	→ 1,4	<u>0:03.4</u>	→ 0,9	0:03.0	↗ 0,7	0:02.9	↗ 0,5	<u>0:02.5</u>	↗ 0,5	0:32.8	14	●④③●●	S	-2°	20	
5											1:14.7	19					
36 SKROBISZEWSKA Barbar POL																	
1	<u>0:21.3</u>	→ 1,3	0:03.2	→ 1,0	0:02.4	→ 1,4	0:02.3	→ 1,6	0:02.9	→ 1,5	0:35.0	10	⑤④③②●	P	-2°	3	
2	<u>0:14.7</u>	↗ 1,3	0:03.0	↗ 1,2	<u>0:02.5</u>	↗ 1,4	0:03.1	↗ 1,2	0:02.5	↗ 1,6	0:32.1	9	⑤④●②●	S	-2°	22	
3											1:07.1	8					
37 ROUSSEAU Shilo CAN																	
0	0:22.3	→ 1,3	0:04.3	→ 1,1	0:03.4	→ 1,2	0:03.1	↗ 0,9	0:02.7	↗ 0,9	0:38.1	19	⑤④③②①	P	-2°	2	
1	<u>0:19.7</u>	↗ 1,3	0:03.7	↗ 1,8	0:03.7	↗ 1,8	0:02.8	↗ 2,2	0:02.6	↗ 2,1	0:36.1	21	⑤④③②●	S	-2°	24	
1											1:14.2	18					
38 TANGUAY Dulcie USA																	
2	<u>0:20.5</u>	→ 1,3	0:04.5	→ 1,0	0:03.6	↗ 1,4	<u>0:03.6</u>	↗ 1,7	0:03.5	→ 2,3	0:38.4	20	●②③●⑤	P	-2°	10	
3	<u>0:20.2</u>	↗ 0,4	0:04.1	↗ 0,4	<u>0:02.5</u>	→ 0,6	<u>0:02.7</u>	→ 1,1	0:02.8	→ 1,5	0:34.0	18	⑤●●②●	S	-2°	18	
5											1:12.4	15					
39 HORODNA Olena UKR																	
1	0:20.0	→ 2,7	0:02.9	→ 2,6	0:02.8	→ 2,9	0:02.5	→ 3,1	<u>0:02.6</u>	→ 2,9	0:34.8	9	①②③④●	P	-2°	15	
1	0:14.6	↗ 0,5	0:02.6	↗ 0,5	0:02.8	→ 1,0	<u>0:04.6</u>	→ 1,8	0:03.7	↗ 1,9	0:31.1	8	⑤●③②①	S	-2°	19	
2											1:05.9	7					
40 NOVOTNA Veronika CZE																	
0	0:22.3	↗ 0,9	0:03.7	↗ 0,8	0:03.0	↗ 0,7	0:02.9	↗ 1,0	0:02.6	↗ 0,8	0:36.5	13	①②③④⑤	P	-2°	4	
3	0:19.1	↗ 0,8	<u>0:04.0</u>	↑ 0,5	<u>0:04.4</u>	→ 0,2	<u>0:05.0</u>	↗ 0,4	0:05.7	↗ 1,1	0:43.5	35	①●●●⑤	S	-2°	16	
3											1:20.0	27					
41 DOLGOPOLOVA Xeniya KAZ																	
0	0:20.0	↗ 0,7	0:03.4	→ 1,2	0:02.9	↗ 1,1	0:02.8	↗ 0,9	0:03.4	↗ 0,9	0:34.4	8	③②①⑤④	P	-2°	6	
1	<u>0:13.2</u>	→ 0,6	0:02.9	↗ 0,5	0:02.3	→ 0,6	0:02.0	→ 0,6	0:01.9	→ 0,6	0:27.7	3	●⑤②③④	S	-2°	18	
1											1:02.1	5					

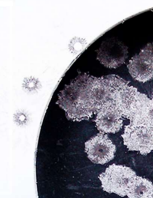

Licensed to: Kurvinen Targets

FISU WORLD UNIVERSITY GAMES WINTER 2023 LAKE PLACID, USA / Women's 7.5km Sprint

Mt. Van Hoevenberg 18.1.2023 15:25

P	1S	1W	2S	2W	3S	3W	4S	4W	5S	5W	ShTm	Rnk	Sht.img.	P/S	°C	La	
42 BOERSETH Vilde NOR																	
1	0:19.3	↗ 1,4	0:03.4	↗ 1,3	<u>0:02.2</u>	↗ 1,1	0:02.7	↗ 1,1	0:02.4	↗ 1,1	0:31.3	4	⑤④●②①	P	-2°	2	
2	0:19.9	↗ 1,0	<u>0:03.0</u>	↗ 1,3	<u>0:02.9</u>	↗ 1,0	0:03.1	↑ 0,8	0:03.8	↑ 0,6	0:35.9	20	⑤④●●①	S	-2°	19	
3											1:07.2	9					
43 WILSON Helen USA																	
1	<u>0:21.0</u>	→ 1,6	0:05.3	→ 1,4	0:05.2	↘ 1,5	0:04.9	↘ 1,0	0:04.8	→ 1,2	0:44.6	34	⑤④③②●	P	-2°	8	
3	0:17.6	↑ 0,3	<u>0:04.3</u>	↗ 0,5	<u>0:04.8</u>	↗ 1,4	0:06.5	↗ 0,9	<u>0:04.5</u>	↑ 0,8	0:41.3	30	●④●●①	S	-2°	20	
4											1:25.9	33					
44 PERRY Anna CAN																	
0	0:20.4	→ 1,6	0:02.5	↘ 1,6	0:02.1	→ 1,7	0:02.1	→ 1,4	0:02.3	→ 1,2	0:30.7	2	⑤④③②①	P	-2°	1	
1	0:18.2	→ 1,6	0:02.4	↗ 1,7	<u>0:02.5</u>	↗ 1,6	0:02.3	↗ 1,8	0:02.0	↗ 1,4	0:30.3	5	⑤④●②①	S	-2°	21	
1											1:01.0	3					



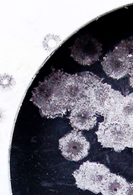

Licensed to: Kurvinen Targets

FISU WORLD UNIVERSITY GAMES WINTER 2023 LAKE PLACID, USA / Women's 7.5km Sprint

Mt. Van Hoevenberg 18.1.2023 15:25

Total shots recorded: 430, missed shots: 120 => 27,91 %

Prone shots recorded: 215, missed shots: 54 => 25,12 %

Standing shots recorded: 215, missed shots: 66 => 30,7 %

Target usage **series / shots**

